

Informe sobre el
mercat de treball

Olèrdola



Gener 2016



 **mancomunitat**
PENEDÈS | GARRAF

 **Diputació
Barcelona**
xarxa de municipis

 **Unió Europea**
Fons social europeu
L'FSE inverteix en el teu futur

ATUR REGISTRAT

Evolució de l'atur registrat

	2015												2016
	Gen.	Feb.	Mar.	Abr.	Ma.	Ju.	Jul.	Ago.	Set.	Oct.	Nov.	Des.	Gen.
Nombre aturats	265	267	270	257	246	235	232	224	220	217	227	213	225
Variació(%)	5,16	0,75	1,12	-4,81	-4,28	-4,47	-1,28	-3,45	-1,79	-1,36	4,61	-6,17	5,63
Taxa d'atur(%)	16,69	16,79	16,96	16,28	15,69	14,84	14,67	14,24	14,05	13,88	14,43	13,66	14,25

Comparació taxes d'atur registrat. Gener 2016

Taxa d'atur registrat (%)

Alt Penedès	15,09
Catalunya	14,99
Espanya	19,53

Evolució de l'atur registrat

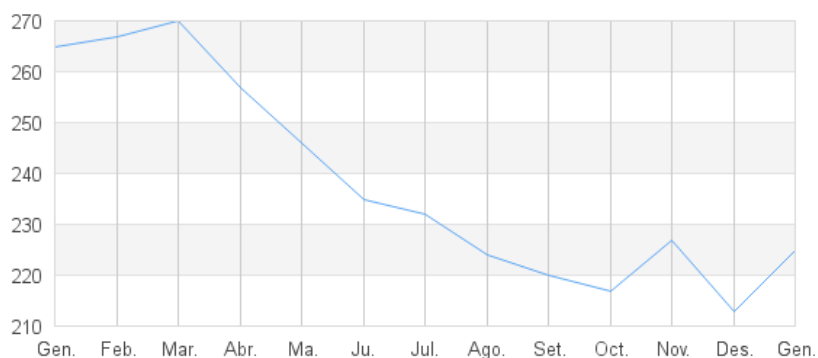

Atur per sexe. Gener 2016

	Home	Dona	Total
Nombre aturats	99	126	225
(%)	44,00	56,00	100,00

Atur per sexe

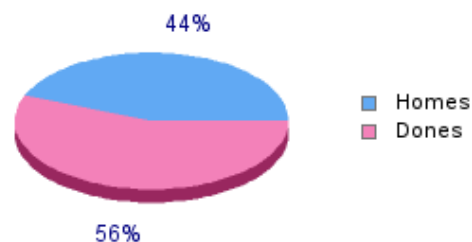

Atur per edat. Gener 2016

	<20	20-24	25-29	30-44	>44	Total
Nombre aturats	7	14	11	84	109	225
(%)	3,11	6,22	4,89	37,33	48,44	100,00

Atur per edat

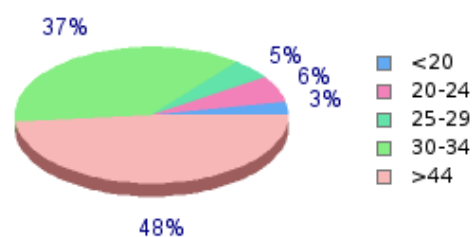

Atur per sector. Gener 2016

	Nombre aturats	(%)
Agricultura	14	6,22
Indústria	37	16,44
Construcció	23	10,22
Serveis	139	61,78
Sense ocupació anterior	12	5,33
Total	225	100,00

Atur per sector

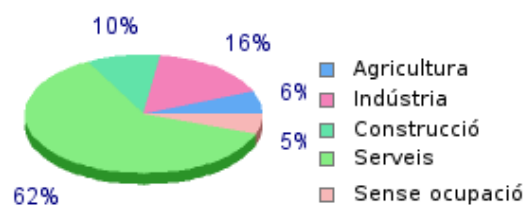

CONTRACTACIÓ

Evolució de la contractació

	2015												2016
	Gen.	Feb.	Mar.	Abr.	Ma.	Ju.	Jul.	Ago.	Set.	Oct.	Nov.	Des.	Gen.
Núm. contractes	353	293	359	337	401	364	435	405	343	398	335	318	391
Variació(%)	29,30	-17,00	22,53	-6,13	18,99	-9,23	19,51	-6,90	-15,31	16,03	-15,83	-5,07	22,96

Taxa temporalitat. Gener 2016

	(%)
Taxa temp.	89,00

Evolució de la contractació



Contractació per sexe. Gener 2016

	Home	Dona	Total
Núm. contractes	268	123	391
(%)	68,54	31,46	100,00

Contractació per sexe

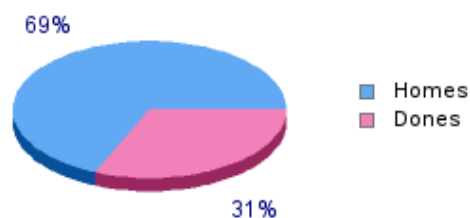

Contractació per edat. Gener 2016

	<20	20-24	25-29	30-44	>44	Total
Núm. contractes	7	39	53	187	105	391
(%)	1,79	9,97	13,55	47,83	26,85	100,00

Atur per edat

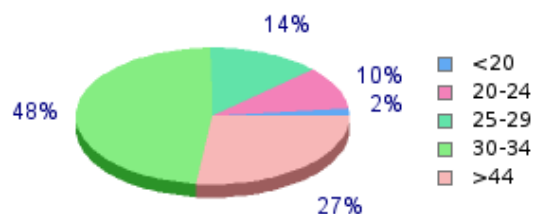

Contractació per sector Gener 2016

	Nombre contractes	(%)
Agricultura	2	0,51
Indústria	236	60,36
Construcció	2	0,51
Serveis	151	38,62
Total	391	100,00

Contractació per sector

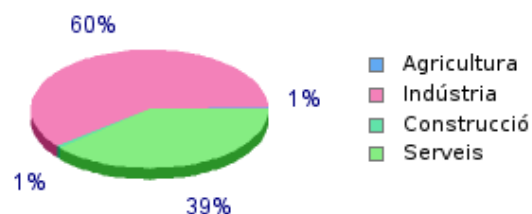

Contractació per tipus. Gener 2016

	Obra o Servei	Circ. producció	Interinitat	Altres temporals	Indefinitos	Totals
Núm. contractes	102	160	85	1	43	391
(%)	26,09	40,92	21,74	0,26	11,00	100,00

AUTÒNOMS, ASSALARIATS I EMPRESES
Evolució autònoms, assalariats i empreses 2015

	2014		2015		
	4t trim.	1r trim.	2n trim.	3r trim.	4t trim.
Autònoms	299	294	297	285	292
Assalariats	2.504	2.562	2.625	2.645	3.378
Empreses	228	234	237	237	236

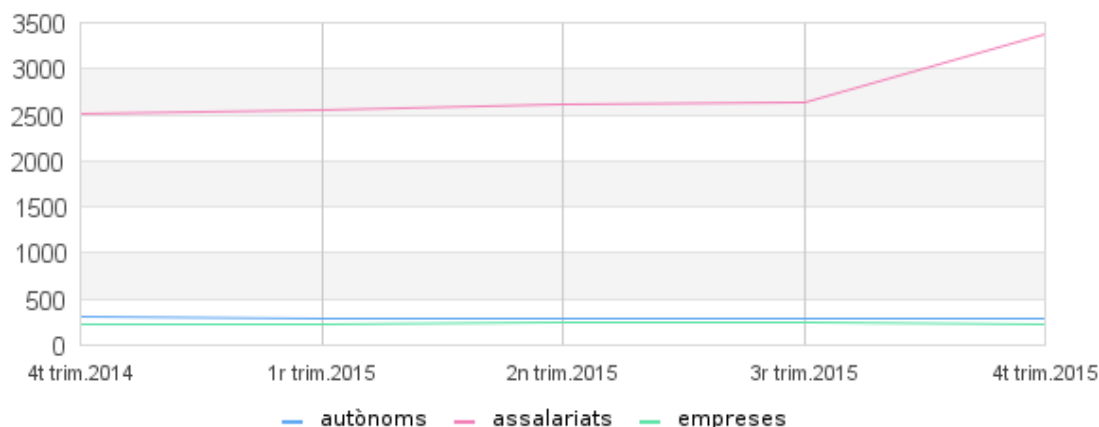
Evolució de autònoms, assalariats i empreses

Autònoms per sector econòmic. 4t trim. 2015

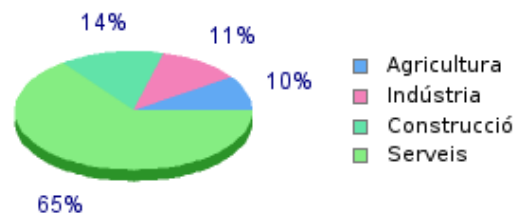
	Nombre autònoms	(%)
Agricultura	28	9,59
Indústria	33	11,30
Construcció	42	14,38
Serveis	189	64,73
Total	292	100,00

Autònoms per sector

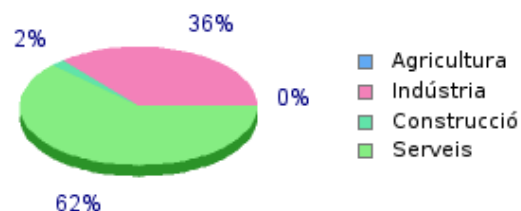
Assalariats per sector econòmic. 4t trim. 2015

	Nombre assalariats	(%)
Agricultura	3	0,09
Indústria	1.217	36,03
Construcció	63	1,87
Serveis	2.095	62,02
Total	3.378	100,00

Assalariats per sector

Empreses per sector econòmic. 4t trim. 2015

	Nombre empreses	(%)
Agricultura	2	0,85
Indústria	64	27,12
Construcció	14	5,93
Serveis	156	66,10
Total	236	100,00

Empreses per sector
